



***RENDICIÓN DE
CUENTAS 2025***

***Agencia de Regulación y Control de la
Bioseguridad y Cuarentena para Galápagos***





Gestión Institucional 2025: Protegiendo el **Patrimonio Natural**

Agencia de Regulación y Control de la
Bioseguridad y Cuarentena para Galápagos (ABG)

 **RENDICIÓN DE
CUENTAS 2025**

NORMATIVA Y PREVENCIÓN



***RENDICIÓN DE
CUENTAS 2025***

Los Guardianes del Territorio: El Cerco de Bioseguridad

166

Servidores desplegados
estratégicamente.

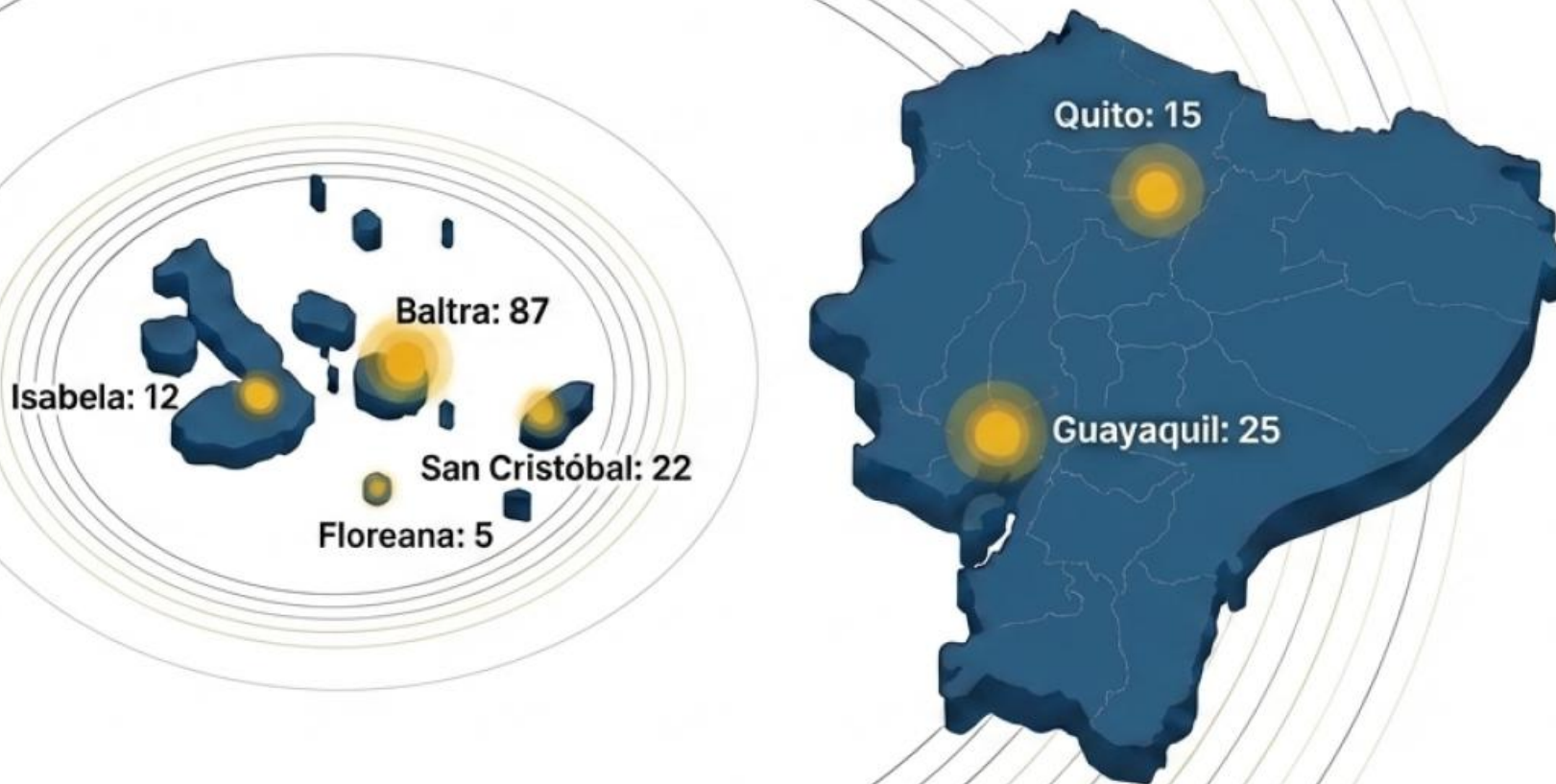

Continental (Filtro Origen)

Aeropuertos
de Quito y
Guayaquil.

Insular (Filtro Destino)

Bases operativas
en Baltra,
San Cristóbal,
Isabela.

Una barrera continua que inicia a
1,000 kilómetros de distancia del
archipiélago.

La Eficacia de la Barrera: Riesgo Controlado

11.37%

**Índice de Ingreso de Especies
Introducidas (Cierre 2025)**



El cumplimiento y superación de esta meta demuestra técnicamente que el riesgo de introducción intencional o accidental de especies exógenas se mantiene en niveles bajos y manejables.

Escala Operativa: La Primera Línea de Defensa

1'644,669 (+12.26% vs 2024)
Equipajes procesados

Flujo Aéreo
Continental
1,100,000 maletas



Flujo Aéreo
Interislas
344,669 maletas



Flujo Marítimo
Interislas
200,000 maletas

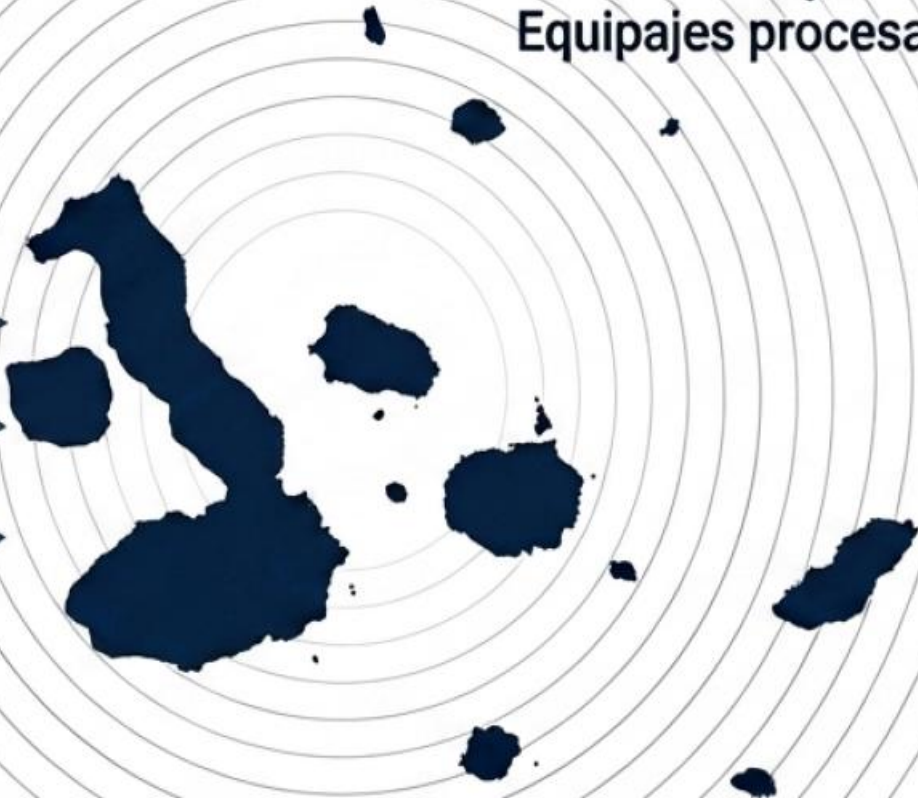

El crecimiento del 12.26% en volumen fue neutralizado sin comprometer la eficacia del filtro.

Amenazas Interceptadas: Evitando el Colapso Ecológico



3,194

Productos retenidos preventivamente.

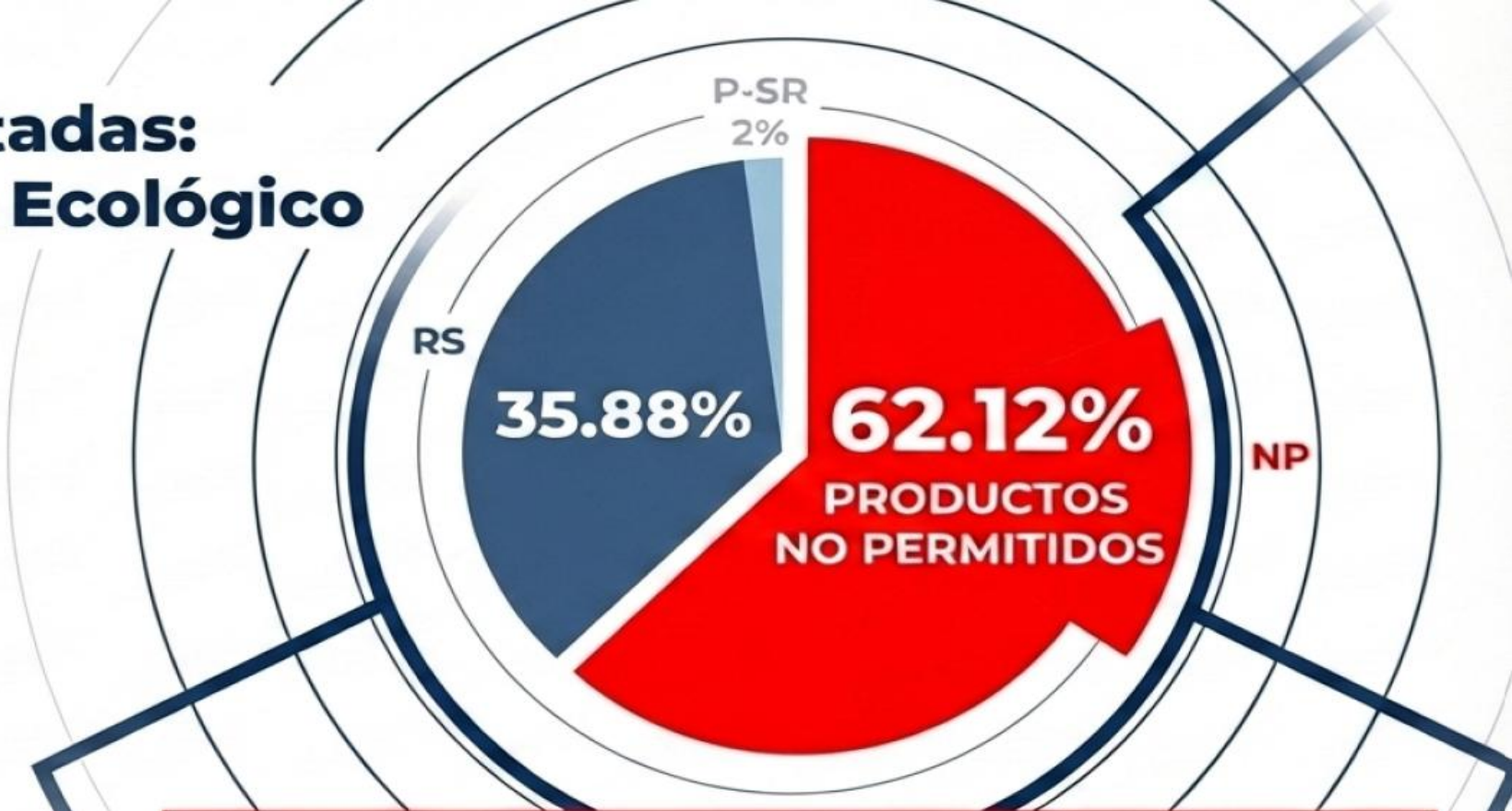

Estas retenciones representaban un riesgo directo de introducción de plagas y patógenos que habrían causado impactos ecológicos y económicos irreversibles en el frágil ecosistema del archipiélago.

Vigilancia de Precisión: La Brigada Canina (K9)



104,835

Inspecciones totales

51,466

Equipajes de pasajeros
escaneados

53,569

Bultos de carga
inspeccionados

33 retenciones de productos no permitidos detectados exclusivamente mediante agentes caninos (K9) en tiempo real, operando en entornos complejos de alto flujo.



Control Integral de Transporte

Matriz de Control Logístico



Cobertura Total

28,674

Total de embarcaciones controladas en la Matriz de Control Logístico.



Volumen de Carga

42,993

(+9.25% vs 2024)

Toneladas de carga inspeccionada, asegurando el cumplimiento de la normativa.



Inspección Submarina

306

Embarcaciones con inspección submarina del casco para detectar adherencias.

Solo el 0.98% (3 embarcaciones) presentó adherencias orgánicas. Evidenciando un alto nivel de conocimiento y cumplimiento de la norma vigente en Galápagos.

VIGILANCIA Y CALIDAD



***RENDICIÓN DE
CUENTAS 2025***

Riesgo Decreciente: Control Activo en el Territorio

17.88

Tendencia decreciente
al 4to Trimestre 2025

Índice de Riesgo de Propagación
de Especies Introducidas.

18.43 (Q4 2024)



El escudo no solo bloquea el ingreso exterior; minimiza la dispersión interna. La vigilancia permanente reduce sistemáticamente la vulnerabilidad territorial ante especies ya establecidas.

Vigilancia Activa de Especies Críticas

74,368

individuos de **caracol gigante africano** (*Lissachatina fulica*) recolectados.



Un **+15%** (10,970 ejemplares) detectado por la eficacia de nuestra Brigada Canina K9, asegurando barridos profundos en zonas ocultas.

0 hallazgos de Zarigüeya (*Didelphis marsupialis*) tras el monitoreo activo de 3,000 hectáreas estratégicas.

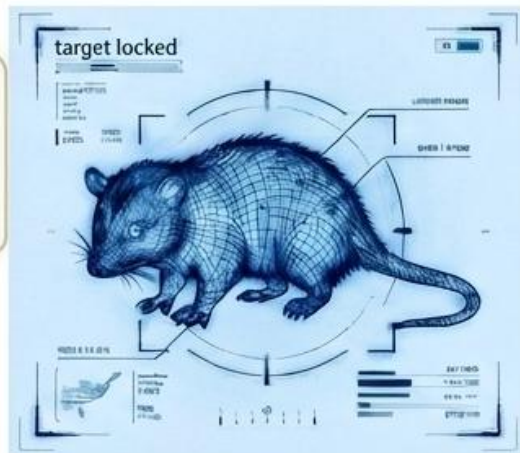

Naturaleza: Evita la predación de flora endémica y la competencia desleal con especies nativas.



Ser Humano: Neutraliza el riesgo sanitario local al eliminar el vector de la meningitis eosinofílica.

Alerta Temprana y Respuesta Rápida

Amenaza detectada: *Apis mellifera*



Control efectivo de enjambres de abejas **19**

Validación Taxonómica: Confirmado por laboratorio.



Naturaleza: Evitar el desplazamiento agresivo de polinizadores endémicos del ecosistema.

Amenaza detectada: *Pheidole indica*



Cebos colocados **3839**, Cebos positivos **2097**

Acción realizada: Focos delimitados y mapeados en Puerto Ayora.



Ser Humano: Minimizar el impacto al ecosistema y actividades agrícolas.

Eje Científico del Sistema de Bioseguridad de Galápagos

992

muestras de
Biología Molecular
procesadas

Entomología

50,053 individuos
analizados para identificación
taxonómica precisa.

Fitopatología:
93
muestras

Serología:
2,142
muestras

Necropsias:

1,230

necropsias de caracol procesadas.
Resultado: 100% negativas para el
parásito *Angiostrongylus cantonensis*.

Hematología:
14 muestras

Parasitología:
286
muestras

Bienestar Animal



**2,956 vacunas | 2,069
desparasitaciones |
720 esterilizaciones**

Control poblacional y
blindaje inmunológico
de perros y gatos.



**414 inspecciones
establecimientos
pecuarios, Santa Cruz
197, San Cristóbal 58,
Isabela 51, Floreana 108.**



**3,599 bovinos
identificados con
aretes.**

Guías emitidas **1728**,
Animales movilizados
2569

Supresión de Vectores

Monitoreo Constante (Moscamed)

Índices MTD (Mosca/Trampa/Día)
tendiendo a cero.

Santa Cruz
0.010

San Cristóbal
0.008

Isabela
0.006

Floreana
0.000



Impacto: Control de *Ceratitis capitata*, garantizando la sanidad total de la producción agrícola local.



Vanguardia Tecnológica (Aedes aegypti)

2.69 Millones

de mosquitos estériles liberados mediante la Técnica del Insecto Estéril (TIE).



Impacto: Supresión poblacional del vector, reduciendo el riesgo de Dengue, Zika y Chikungunya.

ADMINISTRATIVO



*RENDICIÓN DE
CUENTAS 2025*

Cooperación Técnica con Aliados Estratégicos

\$457,436.57 Fondos de cooperación técnica gestionados en el portafolio 2025.

\$457,436.57



FONDO PARA EL CONTROL
DE LAS ESPECIES INVASORAS
DE GALÁPAGOS - FEIG



RENDICIÓN DE CUENTAS 2025

Capacitación y Salto Digital

El Factor Humano (Acreditación)



El Ecosistema Digital



Implementación del Sistema Integrado de la ABG.

Característica Principal: Declaración Juramentada Digital centralizada vía código QR.

Transparencia y Eficiencia Financiera

99.75%
Ejecución Presupuestaria
2025.

Presupuesto Codificado:
\$5,062,291.03

Presupuesto Ejecutado:
\$5,049,393.81

La ABG no es una entidad burocrática; es un motor operativo. Cada centavo asignado al muro de bioseguridad fue invertido en el territorio con eficiencia técnica, garantizando el máximo retorno de inversión en conservación.

**RENDICIÓN DE
CUENTAS 2025**

Transparencia y Cumplimiento Normativo

Gestión de Apoyo – Comunicación y Jurídico



Comunicación

374 publicaciones de difusión masiva

Fortalecimiento de la cultura de bioseguridad a través de campañas educativas y la difusión de información clave en diversos medios.



Jurídico

17 procedimientos sancionadores iniciados por infracciones de bioseguridad

Infracciones recurrentes y sancionadas:

- Retención de carne fresca,
- Retención de huevos fértiles de gallina,
- Retención de flor de Jamaica.

Valor total de las multas **30654 USD.**

RENDICIÓN DE CUENTAS 2025

Fortalecimiento de la cultura de bioseguridad a través de la educación y el control legal.

CONVENIOS DE COOPERACIÓN TÉCNICA VIGENTES SUSCRITOS EN 2025



Estos instrumentos jurídicos viabilizan el apalancamiento **financiero** y el **soporte tecnológico** necesario para sostener el escudo de bioseguridad.

GRACIAS



Todos somos
ABG



***RENDICIÓN DE
CUENTAS 2025***

*Agencia de Regulación y
Control de la Bioseguridad y
Cuarentena para Galápagos*

