



POA 2026

PLAN OPERATIVO ANUAL

Aprobado por:

Mgs. Mariela Cedeño

DIRECTORA EJECUTIVA DE ABG

Mariela Cedeño G.

Elaborado por:

Lic. Jules Paredes

**SUBDIRECTOR DE PLANIFICACIÓN INSTITUCIONAL
EQUIPO DE APOORTE TÉCNICO**

Lic. David Arana

Mgs. Viviana Duque

Blgo. Ronal Azuero

Msc. Alberto Vélez

Ing. Rommel Iturbide

Mgs. Rosa Balón

Lic. Andrea Brito

Mgs. Mayra Sánchez

Mgs. Paola Guerrero

Abg. Danilo Jaya

Ing. Ariel Martínez

Blga. Nancy Durán

Ing. Stefany Coronel

Mgs. Yasmania Llerena

Tngla. Belén Tapia

Tnglo. Joselito Mora

DISEÑO

William Jaime Noboa

Raphaella Larrea

FOTOGRAFÍA

William Jaime Noboa

Raphaella Larrea

IMPRESIÓN

ABG

© Agencia de Regulación y Control de la
Bioseguridad y Cuarentena para Galápagos.

Av. Baltra, Puerto Ayora.

www.bioseguridadgalapagos.gob.ec

La reproducción parcial o total de esta publicación, en cualquier forma y por cualquier medio mecánico o electrónico, está permitida siempre y cuando sea autorizada por los editores y se cite correctamente la fuente.



Contenido

1. ANTECEDENTES.....	5
2. DIRECCIONAMIENTO ESTRATÉGICO INSTITUCIONAL	5
2.1. MISIÓN	7
2.2. VISIÓN	7
2.3. ALINEACIÓN AL PLAN NACIONAL DE DESARROLLO 2025-2029	9
2.4. ESTRUCTURA ORGANIZACIONAL	9
2.5. OBJETIVO GENERAL	10
2.6. OBJETIVOS ESTRATÉGICOS INSTITUCIONALES 2026/2029 – MAPA ESTRATÉGICO	10
2.7. ESTRATEGIAS INSTITUCIONALES 2026-2029	14
2.8. OBJETIVOS OPERATIVOS	14
3. PLAN OPERATIVO ANUAL 2026	17
3.1. DIRECCIÓN DE NORMATIVA Y PREVENCIÓN PARA LA BIOSEGURIDAD – DNPB	17
Misión	17
Objetivo Estratégico	17
Riesgo	17
Objetivo Operativo 1.1.....	17
Objetivo Operativo 1.2	21
Objetivo Operativo 1.3	22
3.2. DIRECCIÓN DE VIGILANCIA Y CALIDAD PARA LA BIOSEGURIDAD	25
Misión	25
Objetivo Estratégico	25
Riesgo	25
Objetivo Operativo 1.4	25
Objetivo Operativo 1.5	28
Objetivo Operativo 1.6	29
3.3. OFICINAS TÉCNICAS	30
Objetivo Operativo 1.7	32
3.4. SUBDIRECCIÓN ADMINISTRATIVA FINANCIERA	32
Misión	32
Objetivo Estratégico	32
Objetivo Operativo 2.1.....	32
3.5. SUBDIRECCIÓN DE ASESORIA JURÍDICA	34
.Objetivo Estratégico	34
Objetivo Operativo 3.1	34
3.6. SUBDIRECCIÓN DE PLANIFICACIÓN	36
Misión	36
Objetivo Estratégico	36
Objetivo Operativo 4.1.....	36



Contenido

3.7. UNIDAD DE COMUNICACIÓN SOCIAL	36
Misión	36
Objetivo Estratégico	36
Objetivo Operativo 5.1.....	36
4. COOPERACIÓN TÉCNICA	37
5. FINANCIAMIENTO	38



1. Antecedentes

El Decreto Ejecutivo 1319, en el artículo 2; numeral 3, da la atribución a la Agencia de Regulación y Control de la Bioseguridad y Cuarentena para Galápagos (ABG) de administrar el Sistema de Inspección y Cuarentena para la provincia de Galápagos, entidad adscrita al Ministerio de Ambiente, Agua y Transición Ecológica (MAATE).

La misión de la ABG es: Controlar, regular, impedir y disminuir el riesgo de la introducción, movimiento y dispersión de organismos exóticos, por cualquier medio, que ponga en riesgo la salud humana, el sistema económico del Archipiélago y las actividades agropecuarias; así como contribuir a la conservación de la integridad ecológica de los ecosistemas insulares y marinos, y la biodiversidad (nativa y endémica) de cada una de las islas del Archipiélago de Galápagos.

Su objetivo general es: Proteger de cualquier riesgo sanitario a las especies animales y vegetales nativas, endémicas y domésticas de los ecosistemas insulares y marinos de Galápagos; incluyendo aquellas especies introducidas que son de interés económico, social o agropecuario; y precautelar la seguridad biológica y sanitaria de los habitantes de la provincia de Galápagos.

Actualmente, la ABG cuenta con un Plan Estratégico 2026-2029, en el cual se enmarca el presente Plan Operativo 2026 con la finalidad de dar cumplimiento a los principales objetivos estratégicos planteados que son:

- Reducir el riesgo de introducción y dispersión de especies exóticas a las Islas Galápagos.
- Fortalecer las capacidades Institucionales

El Plan Operativo Anual es la herramienta de planificación en la cual se detallan las distintas actividades que se realizarán institucionalmente, de las cuales aportan al cumplimiento de los objetivos planteados dentro del periodo 2026.

2. Direccionamiento Estratégico Institucional

El Plan Estratégico está alineado a los planes y a los objetivos propuestos para cubrir las actividades de la institución, y especialmente se encuentran alineados a los objetivos establecidos en el Plan Nacional de Desarrollo (2025-2029).

Los componentes que describen hacia dónde quiere llegar la institución son los siguientes:





2.1.Misión

Controlar, regular, impedir y disminuir el riesgo de la introducción, movimiento y dispersión de organismos exóticos, por cualquier medio, que ponga en riesgo la salud humana, el sistema económico de Archipiélago y las actividades agropecuarias; así como contribuir a la conservación de la integridad ecológica de los ecosistemas insulares y marinos, y la biodiversidad (nativa y endémica) de cada una de las islas del Archipiélago de Galápagos.

2.2.Visión

La Agencia de Regulación y Control de la Bioseguridad y Cuarentena para Galápagos contará con el reconocimiento por eficiencia y efectividad en sus procesos y rápida respuesta a los permanentes cambios que exige el entorno, manteniendo equipos de trabajo especializados, infraestructura, equipamiento y tecnología adecuada, para mantener con altos estándares de bioseguridad a la provincia de Galápagos.

2.3.Alineación al Plan Nacional de Desarrollo 2025-2029

Los objetivos estratégicos de la institución se encuentran alineados al Plan Nacional de Desarrollo, contemplados en los objetivos gubernamentales que incide con el cumplimiento de actividades de la ABG de manera directa son:

Relación Eje – Objetivo – Política – Meta

Eje	Objetivo	Políticas	Estrategia	Meta
Eje Ambiente, Agua, Energía y Conectividad	Objetivo 6: Precautelar el uso sostenible de los recursos naturales, la protección del ambiente, así como la optimización y eficiencia energética.	6.4 Conservar, restaurar y gestionar el patrimonio natural y su biodiversidad, que contemple la reducción de contaminación y la resiliencia a los desafíos ambientales y climáticos.	a. Promover la conservación, restauración, protección, uso y manejo sostenible del patrimonio natural.	Reducir la vulnerabilidad del cambio climático en función de la capacidad de adaptación de 82.81% en el 2024 a 81.10% al 2029
Eje Institucional	Objetivo 8: Fortalecer la institucionalidad pública de forma	8.2 Consolidar la gobernabilidad democrática y la cohesión	a. Implementar mecanismos de articulación y coordinación institucional en	1. Incrementar el índice de percepción de la calidad de los servicios



Eje	Objetivo	Políticas	Estrategia	Meta
Eje Institucional	eficiente, transparente y participativa.	territorial con la provisión de los servicios públicos de calidad y la gestión pública articulada en el territorio.	territorio, que consoliden la gobernabilidad democrática a través del diálogo, la planificación conjunta y la gestión participativa con actores locales.	públicos en general de 6,35 en el 2024 a 6,267 al 2029.

Por otro lado, de acuerdo al Decreto Ejecutivo N°91 de 26 de diciembre del 2023, reformado mediante Decreto Ejecutivo N°158 del 7 de febrero del 2024, donde se decreta la organización y funcionamiento de Gabinetes Sectoriales, con la finalidad de realizar la revisión, articulación, coordinación de la política intersectorial dentro de su ámbito y sujetos al Plan Nacional de Desarrollo. Es así que al ser una entidad adscrita al Ministerio del Ambiente y Energía (MAE), formamos indirectamente parte del Gabinete Sectorial de Infraestructura, Energía y Medio Ambiente, en tal virtud la Agencia suma acciones al MAE en temas de conservación, prevención, vigilancia y regulación para precautelar el cuidado del patrimonio natural y la salud humana en las islas.

El plan estratégico 2026-2029 se encuentra alineado al Plan de Manejo de Especies Invasoras para Galápagos 2019-2029 en los siguientes ejes:

- **Estrategia de Bioseguridad**
 - Componente: Prevención
 - Componente: Detección Temprana
 - Componente: Respuesta Rápida
- **Estrategia de Manejo de Especies Invasoras Prioritarias**
 - Componente: Manejo Integral
 - Componente: Innovación
- **Estrategia de Salud**
 - Componente: Línea base de enfermedades
 - Componente: Vigilancia Epidemiológica Fito-zoo-sanitaria
 - Componente: Salud de animales domésticos y ferales
- **Estrategia Transversal de Sistema de Gestión de Información de Especies Invasoras de Galápagos**
 - Componente: Desarrollo Tecnológico



- Componente: Línea base
 - Componente: Seguimiento
 - Componente: Investigación
 - Componente: Priorización
- **Estrategia Transversal de Comunicación, Educación Ambiental y Participación para el Manejo de Especies Invasoras**
 - Componente: Comunicación
 - Componente: Educación
 - Componente: Participación
 - **Estrategia Transversal de Fortalecimiento Institucional para el Manejo de Especies Invasoras**
 - Componente: Coordinación
 - Componente: Financiamiento
 - Componente: Capacitación
 - Componente: Marco Legal

2.4. Estructura Organizacional

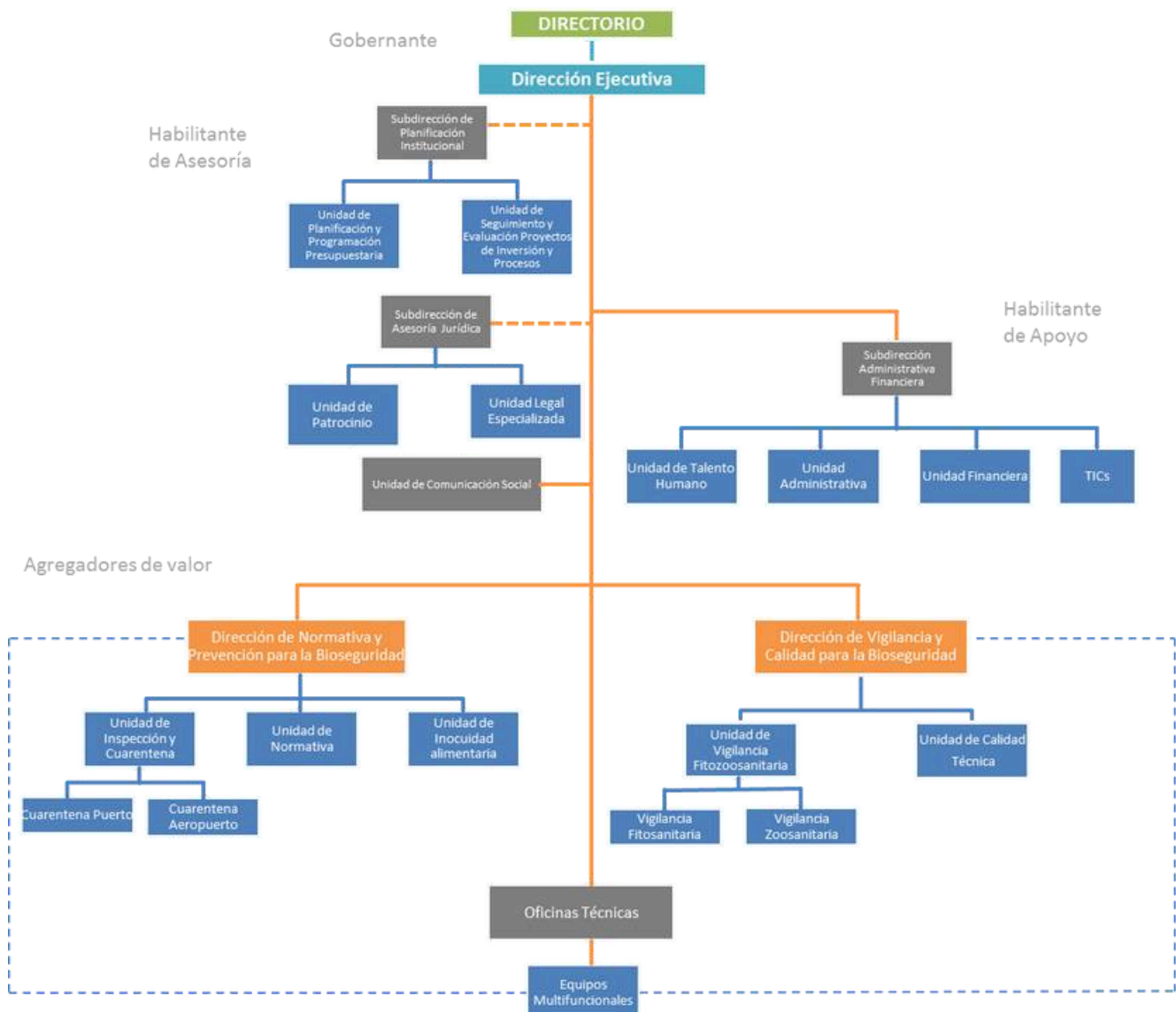



2.5.Objetivo General

Proteger de cualquier riesgo sanitario a las especies animales y vegetales nativas, endémicas y domésticas de los ecosistemas insulares y marinos de Galápagos; incluyendo aquellas especies introducidas que son de interés económico, social o agropecuario; y precautelar la seguridad biológica y sanitaria de los habitantes de la provincia de Galápagos.

2.6.Objetivos Estratégicos Institucionales 2026/2029 - Mapa Estratégico



Ciudadanía



**Objetivo
Estratégico**



**Agregadores de
Valor**

Reducir el riesgo de introducción y dispersión
de especies exóticas a las islas Galápagos



Procesos



**Objetivo
Estratégico**



**Habilitantes de
asesoría y apoyo**

Fortalecer las capacidades
institucionales

Indicadores de Impacto

Indicador 1:

Indicador	Fórmula	Periodicidad	Configuración	Línea base
Índice de ingreso de especies introducidas a las islas Galápagos	Tasa de incidentes / Tasa de fortalecimiento o x 100	Trimestral	Decreciente Discreto	12%



Descripción del Indicador:

De manera descriptiva el índice se calcula considerando la Tasa de incidentes sobre la Tasa de fortalecimiento; las mismas que son calculadas de la siguiente manera:

Tasa de fortalecimiento se calcula midiendo los parámetros de porcentaje promedio de cumplimiento en la aplicación en los procedimientos de inspección de carga - equipaje - medios de transporte; Porcentaje de normativas implementadas para los procesos de inspección y cuarentena, inocuidad alimentaria y vigilancia; Estaciones Cuarentenarias con equipamiento y tecnología mínimo operativa; Porcentaje de capacitaciones a usuarios y porcentaje de eficiencia en el número de inspecciones en carga, equipaje y en medios de transporte.

En cuanto a la tasa de Incidentes se calcula considerando los parámetros de incumplimiento de medidas de bioseguridad en embarcaciones; incumplimiento de medidas de bioseguridad en aeronaves; incumplimiento de medidas de bioseguridad de usuarios; intercepciones de individuos vivos en medios de transporte en destino; porcentaje de incumplimiento empresas de fumigación y almacenes de expendio de insumos agropecuarios; y, porcentaje de rechazos de productos no permitidos o plagados en origen.

Lo que este índice nos permite conocer en su integridad el riesgo de introducción intencional o accidental de especies exógenas a las islas Galápagos, el mismo que debe reflejarse en forma decreciente.

Meta:

Año	Meta			
	TRIMESTRE 1	TRIMESTRE 2	TRIMESTRE 3	TRIMESTRE 4
2026	11%	11%	11%	11%





Descripción del Indicador:

De manera descriptiva el índice se calcula considerando la Tasa de incidentes sobre la Tasa de fortalecimiento; las mismas que son calculadas de la siguiente manera:

Tasa de fortalecimiento se calcula midiendo los parámetros de porcentaje promedio de cumplimiento en la aplicación en los procedimientos de inspección de carga - equipaje - medios de transporte; Porcentaje de normativas implementadas para los procesos de inspección y cuarentena, inocuidad alimentaria y vigilancia; Estaciones Cuarentenarias con equipamiento y tecnología mínimo operativa; Porcentaje de capacitaciones a usuarios y porcentaje de eficiencia en el número de inspecciones en carga, equipaje y en medios de transporte.

En cuanto a la tasa de Incidentes se calcula considerando los parámetros de incumplimiento de medidas de bioseguridad en embarcaciones; incumplimiento de medidas de bioseguridad en aeronaves; incumplimiento de medidas de bioseguridad de usuarios; intercepciones de individuos vivos en medios de transporte en destino; porcentaje de incumplimiento empresas de fumigación y almacenes de expendio de insumos agropecuarios; y, porcentaje de rechazos de productos no permitidos o plagados en origen.

Lo que este índice nos permite conocer en su integridad el riesgo de introducción intencional o accidental de especies exógenas a las islas Galápagos, el mismo que debe reflejarse en forma decreciente.

Indicador 2:

Indicador	Fórmula	Periodicidad	Configuración	Línea base
Índice de establecimiento y/o dispersión de especies introducidas	Tasa de debilidades + tasa de Incidentes	Trimestral	Decreciente Discreto	18

Descripción del Indicador:

Consiste en determinar en forma cuantitativa la disminución de los riesgos de establecimiento y/o dispersión de especies introducidas en territorio, para ello se calcula considerando la suma de una tasa de incidentes y tasa de debilidades que se describen bajo los parámetros:



Tasa de Incidentes

1. Incumplimiento de las medidas de bioseguridad y normativa por los propietarios de establecimientos de avícolas, porcinos y fincas ganaderas
2. Porcentaje de denuncias por molestias de animales atendidas
3. La detección de la presencia de nuevas especies exógenas vivas en territorio.
4. Diagnóstico de nuevas enfermedades en especies en flora y fauna.

Tasa de debilidades

1. Brecha de personal
2. Falta de dotación equipos, materiales e insumos
3. Porcentaje de notificación de denuncias por mal servicio

Lo que este índice nos permite conocer en su integridad el riesgo en territorio de establecimiento y/o dispersión de especies introducida, el mismo que debe reflejarse en forma decreciente.

Meta:

Año	Meta			
	TRIMESTRE 1	TRIMESTRE 2	TRIMESTRE 3	TRIMESTRE 4
2026	17.75	17.50	17.25	17.00

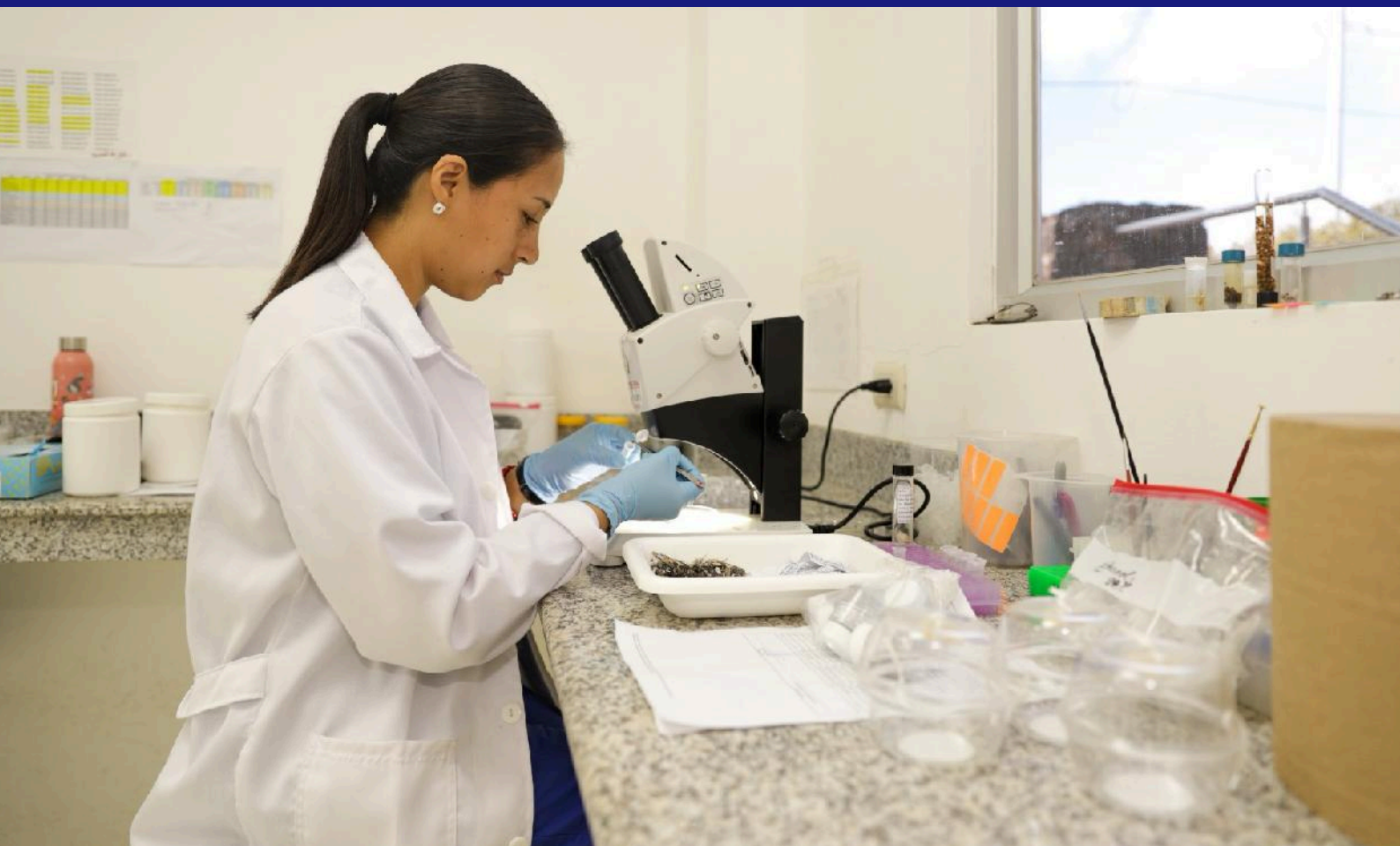



2.7.Estrategias institucionales 2026-2029

Las estrategias institucionales son producto del análisis FODA que se realizó en la elaboración del Plan Estratégico 2026-2029, mismas que forman parte de la alineación del presente Plan Operativo 2025 para la consecución de los objetivos planteados:

Objetivo Estratégico	Estrategias	Componente Responsable
OEI 1: Reducir el riesgo de introducción y dispersión de especies exóticas invasoras en archipiélago de Galápagos	Estrategia 1.1: Optimizar de manera progresiva la efectividad de los controles en los puntos de ingreso (aéreos y marítimos) y en las rutas de dispersión interislas.	1. Normativa y Prevención
	Estrategia 1.2: Robustecer los mecanismos de regulación, control y sanción para garantizar el cumplimiento de la normativa de bioseguridad.	1. Normativa y Prevención
	Estrategia 1.2: Implementar un sistema integrado de Vigilancia Fitosanitaria, basado en riesgo, para la detección temprana y respuesta rápida.	2. Vigilancia y Calidad
	Estrategia 1.4. Implementar un sistema integrado de Vigilancia Zoonosaria	2. Vigilancia y Calidad
	Estrategia 1.5. Incrementar la capacidad de diagnóstico y Vigilancia para mantener la salud humana, fitosanitaria y zoonosaria de Galápagos	2. Vigilancia y Calidad
	Estrategia 1.6. Desarrollar e implementar una estrategia integral de comunicación, educación y participación ciudadana para fomentar la corresponsabilidad en materia de bioseguridad.	4. Gestión Institucional
OEI 2: Fortalecer capacidades institucionales.	Estrategia 2.1: Optimizar y automatizar los procesos misionales y administrativos para maximizar la eficiencia en el uso de recursos y elevar la calidad de los servicios.	3. Gestión Institucional
	Estrategia 2.2: Impulsar la transformación digital y la I+D+i para establecer un modelo de gestión basado en datos, evidencias y gobierno abierto.	3. Gestión Institucional
	Estrategia 2.3. Capacitar y desarrollar al talento humano, fortaleciendo sus competencias técnicas, digitales y de liderazgo.	3. Gestión Institucional
	Estrategia 2.4: Gestionar de manera proactiva la cooperación internacional y las alianzas estratégicas para financiar proyectos de inversión y fortalecimiento institucional.	3. Gestión Institucional

2.8.Objetivos Operativos

Componente	Objetivos Operativos
	OON 1.- Incrementar la efectividad de la inspección y cuarentena en puertos y aeropuertos MEDIANTE la tecnificación de los puntos de control, incremento de personal, entrenamiento, equipamiento y mejoramiento de infraestructura
Normativa y Prevención	OON 2.- Incrementar la eficiencia del control, seguimiento, vigilancia y asesoramiento a usuarios, MEDIANTE la actualización, elaboración e implementación de regulación y normativa que apoyen a los procesos de prevención, inocuidad y vigilancia, así como el seguimiento y control de los procesos administrativos que inicie la ABG
	OON 3.- Incrementar el nivel de cumplimiento de la inocuidad, calidad sanitaria, MEDIANTE la regulación, Vigilancia y Calidad de contaminantes en la producción primaria de alimentos en Galápagos

Vigilancia y Calidad	OOV 1.- Incrementar la respuesta diagnóstica como soporte a los procesos agregadores de valor mediante el análisis de muestras y la reducción de tiempos de entrega en Biología Molecular
	OOV 2.- Mantener el estatus fitosanitario mediante acciones de Vigilancia y Control Fitosanitario que se direccionen erradicación o supresión o mantener la baja prevalencia de organismos y plagas cuarentenarias prioritarias en la provincia de Galápagos
	OOV 3.- Mantener el estatus sanitario y el bienestar animal de las especies domésticas y sociales, mediante la implementación de acciones de Vigilancia y Control Zoosanitario con el involucramiento del sector productivo y la comunidad en general
Gestión Institucional	OOGI 1.- Incrementar la comunicación de la ABG hacia la comunidad MEDIANTE la implementación de campañas de comunicación y elaboración de noticias para difusión por redes sociales, página web y radio.
	OOGI 2.- Incrementar la eficiencia en la Subdirección Administrativo Financiero MEDIANTE, la elaboración de un manual de procedimientos administrativos financieros, implementación de un software para la parte administrativa financiera, una adecuada y oportuna planificación de actividades críticas y control del uso adecuado de los recursos institucionales.
	OOGI 3.- Incrementar la eficiencia en la gestión de la subdirección de asesoría jurídica MEDIANTE herramientas en la unidad legal especializada y patrocinio jurídico
	OOGI 4.- Incrementar la eficiencia de la Subdirección de Planificación MEDIANTE herramientas de planificación y programación presupuestaria y herramientas de seguimiento y evaluación de proyectos de inversión y procesos institucionales

DIRECCIÓN / AREA	OBJETIVO ESTRATÉGICO	OBJETIVO OPERATIVO
Dirección de Normativa y Prevención	Reducir el riesgo de introducción y dispersión de especies exóticas a las Islas Galápagos	Incrementar la efectividad de la inspección y cuarentena en puertos y aeropuertos MEDIANTE la tecnificación de los puntos de control, incremento de personal, entrenamiento, equipamiento y mejoramiento de infraestructura.
		Incrementar la eficiencia del control, seguimiento, vigilancia y asesoramiento a usuarios, MEDIANTE la actualización, elaboración e implementación de regulación y normativa que apoyen a los procesos de prevención, inocuidad y vigilancia, así como el seguimiento y control de los procesos judiciales y administrativos que inicie la ABG.
		Incrementar el nivel de cumplimiento de la inocuidad, calidad sanitaria, MEDIANTE la regulación, vigilancia y control de contaminantes en la producción primaria de alimentos en Galápagos.



DIRECCIÓN / AREA	OBJETIVO ESTRATÉGICO	OBJETIVO OPERATIVO
Dirección de Normativa y Prevención	Reducir el riesgo de introducción y dispersión de especies exóticas a las Islas Galápagos	Mantener el control y vigilancia fitosanitaria MEDIANTE la implementación de un sistema de vigilancia, programas y proyectos que apunten a erradicar o mantener con baja prevalencia las plagas cuarentenarias prioritarias en la provincia de Galápagos.
		Mantener el estatus sanitario y el bienestar animal de las especies de interés comercial y social, MEDIANTE la implementación de un sistema de vigilancia y control zoonosaria, programas y proyectos con el involucramiento del sector productivo y la comunidad en general.
		Incrementar la respuesta diagnóstica como soporte a los procesos agregadores de valor MEDIANTE el análisis de muestras
Subdirección Administrati va Financiera	Fortalecer las capacidades Institucionales	Incrementar la eficiencia en la Subdirección Administrativo Financiero MEDIANTE, la elaboración de un manual de procedimientos administrativos financieros, implementación de un software para la parte administrativa financiera, una adecuada y oportuna planificación de actividades críticas y control del uso adecuado de los recursos institucionales.
Subdirección de Planificación	Fortalecer las capacidades Institucionales	Incrementar la eficiencia de la Subdirección de Planificación MEDIANTE herramientas de planificación y programación presupuestaria y herramientas de seguimiento y evaluación de proyectos de inversión y procesos institucionales.



DIRECCIÓN / AREA	OBJETIVO ESTRATÉGICO	OBJETIVO OPERATIVO
Subdirección de Asesoría Jurídica	Fortalecer las capacidades Institucionales	Incrementar la eficiencia en la gestión de la subdirección de asesoría jurídica MEDIANTE herramientas en la unidad legal especializada y patrocinio jurídico
Unidad de Comunicación Social	Fortalecer las capacidades Institucionales	Incrementar la comunicación de la ABG hacia la comunidad MEDIANTE la implementación de campañas de comunicación y elaboración de noticias para difusión por redes sociales, página web y radio.

3. Plan Operativo Anual 2026

El Plan Operativo Anual 2026, comprende una articulación de las áreas agregadoras de valor, de asesoría y de apoyo con la finalidad de poder garantizar la consecución de los objetivos operativos planteados en este periodo.

3.1. Dirección de Normativa y Prevención para la Bioseguridad - DNPB

Misión

Regular, planificar, coordinar, impulsar y controlar, a fin de prevenir y disminuir el riesgo de introducción, movimiento y dispersión de especies exóticas a la provincia de Galápagos y entre las islas, para garantizar la salud pública, la integridad ecológica y la producción agropecuaria.

Objetivo Estratégico

Reducir el riesgo de introducción y dispersión de especies exóticas a las Islas Galápagos.

Dicho objetivo está enfocado a beneficiar a 33.000 hab., aproximadamente y 242.000 turistas.

Riesgo

Un cambio en las políticas o institucionalidad de manera negativa CAUSARÍA que las especies introducidas arriben libremente y pongan en riesgo la biodiversidad de las islas y a sus habitantes.

Objetivo Operativo 1.1

Incrementar la efectividad de la inspección y cuarentena en puertos y aeropuertos MEDIANTE la tecnificación de los puntos de control, incremento de personal, entrenamiento, equipamiento y mejoramiento de infraestructura.



Actividad	Indicador	Fórmula	Meta	Tipo/configuración	Descripción	Línea Base
Inspeccionar eficientemente la carga, equipaje y medios de transporte	Índice de eficiencia en el número de inspecciones en carga, equipaje y en medios de transporte en destino	Inspecciones realizadas periodo actual / inspecciones realizadas periodo anterior X 100	75%	Ascendente Trimestral Acumulado	El índice simple es una magnitud adimensional que permite comparar la evolución de una magnitud en sucesivos periodos, se comparará la evolución del porcentaje de inspecciones realizadas Vs lo que se establece en el manual de procedimientos y su evolución.	Índice de eficiencia en el número de inspecciones en carga, equipaje y en medios de transporte en destino
Inspeccionar eficientemente la carga, equipaje y medios de transporte	Porcentaje promedio de cumplimiento en la aplicación de los procedimientos de inspección de carga – equipaje – medios de transporte	Sumatoria total de notas obtenidas/total de formularios aplicados x 100	80%	Ascendente Trimestral Acumulado	Mide el promedio de notas obtenidas en la aplicación de un check list elaborado para medir el cumplimiento en la aplicación de los procedimientos de inspección de carga, equipajes y medios de transporte a los inspectores en las estaciones cuarentenarias en origen.	55,18 %



Actividad	Indicador	Fórmula	Meta	Tipo/configuración	Descripción	Línea Base
Medir el nivel de percepción ciudadana sobre el sistema de inspección y cuarentena	Porcentaje de percepción ciudadana sobre el sistema de inspección y cuarentena	Número de encuestas satisfactorias / Número total de encuestas x 100	85%	Ascendente Mensual Discreto	Conocer el nivel de percepción que tiene la ciudadanía respecto al servicio de inspección y cuarentena que se realiza en Puertos y Aeropuertos.	80%
Inspeccionar eficientemente la carga, equipaje y medios de transporte	Porcentaje promedio de cumplimiento en la aplicación de los procedimientos de inspección de carga - equipaje - medios de transporte	Sumatoria total de notas obtenidas / total de formularios aplicados x 100	80%	Ascendente Trimestral Acumulado	Mide el promedio de notas obtenidas en la aplicación de un check list elaborado para medir el cumplimiento en la aplicación de los procedimientos de inspección de carga, equipajes y medios de transporte a los inspectores en las estaciones cuarentenarias en origen.	55,18 %
Capacitar a usuarios	Porcentaje de capacitaciones a usuarios	Número de capacitaciones realizadas / Número de capacitaciones solicitadas x 100	100%	Ascendente Trimestral Discreto	Determinar el porcentaje de atención para capacitaciones que se da a los usuarios	100%

Actividad	Indicador	Fórmula	Meta	Tipo/configuración	Descripción	Línea Base
Asesorar a comerciantes	Número de asesorías técnicas a comerciantes	Número de asesorías técnicas a comerciantes	8 mínimo	Ascendente Trimestral Discreto	Conocer el número de asesorías que se da a los comerciantes en función de plagas o especies introducidas por el manejo de mercadería sin adecuado proceso de embalaje o manipulación	5 mínimo

Objetivo Operativo 1.2

Incrementar la eficiencia del control, seguimiento, vigilancia y asesoramiento a usuarios, MEDIANTE la actualización, elaboración e implementación de regulación y normativa que apoyen a los procesos de prevención, inocuidad y vigilancia, así como el seguimiento y control de los procesos judiciales y administrativos que inicie la ABG.





<i>Actividad</i>	<i>Indicador</i>	<i>Fórmula</i>	<i>Meta</i>	<i>Tipo/configuración</i>	<i>Descripción</i>	<i>Línea Base</i>
Asesorar a comerciantes	Número de asesorías técnicas a comerciantes	Número de asesorías técnicas a comerciantes	8 mínimo	Ascendente Trimestral Discreto	Conocer el número de asesorías que se da a los comerciantes en función de plagas o especies introducidas por el manejo de mercadería sin adecuado proceso de embalaje o manipulación	55,18 %

Objetivo Operativo 1.3

Incrementar el nivel de cumplimiento de la inocuidad, calidad sanitaria, MEDIANTE la regulación, vigilancia y control de contaminantes en la producción primaria de alimentos en Galápagos.

<i>Actividad</i>	<i>Indicador</i>	<i>Fórmula</i>	<i>Meta</i>	<i>Tipo/configuración</i>	<i>Descripción</i>	<i>Línea Base</i>
Realizar operativos de control	Porcentaje de operativos de control realizados	Número de operativos realizados/Número de operativos de control planificados	100%	Ascendente Trimestral Discreto	Determinar el nivel de operativos realizados para controles de cumplimiento de la inocuidad y calidad sanitaria	100%

Actividad	Indicador	Fórmula	Meta	Tipo/configuración	Descripción	Línea Base
Realizar operativos de control	Porcentaje de operativos de control realizados	Número de operativos realizados/Número de operativos de control planificados	100%	Ascendente Trimestral Discreto	Determinar el nivel de operativos realizados para controles de cumplimiento de la inocuidad y calidad sanitaria	100%
Hacer cumplir la normativa que regula presencia de contaminantes	Porcentaje de cumplimiento de la normativa que regula la presencia de contaminantes en la producción primaria	Número de productores que cumplen la normativa/Número total de productores registrados	95%	Ascendente Trimestral Continuo	Conocer el nivel de cumplimiento de los productores en manejo inocuo de productos	87.88%
Aplicar normativa de cumplimiento para empresas de fumigación y almacenes de expendio de insumos agropecuarios	Porcentaje de empresas de fumigación y almacenes de expendio de insumos agropecuarios que cumplen la normativa vigente.	Número de empresas y almacenes que cumplen la normativa/Número total de empresas y almacenes registrados	90%	Ascendente Trimestral Discreto	Conocer el nivel de cumplimiento de la normativa vigente de empresas de fumigación y almacenes de expendio de insumos agropecuarios	90%





3.2 DIRECCIÓN DE VIGILANCIA Y CALIDAD PARA LA BIOSEGURIDAD

Misión

Dirigir, coordinar y aplicar actividades encaminadas a detectar en forma oportuna y eficiente la presencia de plagas o enfermedades y reunir la información indispensable para conocer en todo momento la conducta o historia natural de un problema sanitario o ambiental; así como detectar o prever cualquier cambio que pueda ocurrir por alteraciones en los factores condicionantes con el fin de recomendar con mayor inmediatez posible, sobre bases científicas, las medidas indicadas, eficientes, que lleven a la prevención y el control del establecimiento o distribución del problema detectado, en pos del beneficio de la salud pública, vegetal, animal y conservación ambiental.

Objetivo Estratégico

Reducir el riesgo de introducción y dispersión de especies exóticas a las Islas Galápagos

Dicho objetivo está enfocado a beneficiar a 33.000 hab., aproximadamente y 242.000 turistas.

Riesgo

Una modificación negativa en la asignación presupuestaria CAUSARÍA que las actividades de vigilancia y control sean pospuestas y las especies establecidas se distribuyan de manera descontrolada.

Objetivo Operativo 1.4

Una modificación negativa en la asignación presupuestaria CAUSARÍA que las actividades de vigilancia y control sean pospuestas y las especies establecidas se distribuyan dIncrementar el control y vigilancia fitosanitaria MEDIANTE la implementación de un sistema de vigilancia, programas y proyectos que apunten a erradicar o mantener con baja prevalencia las plagas cuarentenarias prioritarias en la provincia de Galápagos.

Actividad	Indicador	Fórmula	Meta	Tipo/configuración	Descripción	Línea Base
Controlar y disminuir la presencia de Ceratitis capitata	Índice MTD (Mosca – Trampa-Día) de Ceratitis capitata	Número de Moscas / (Número de trampas colocadas en un área x	<0,1	Descendente Trimestral Discreto	Se refiere solo a la especie Ceratitis capitata. Este índice es	<0,1



<i>Actividad</i>	<i>Indicador</i>	<i>Fórmula</i>	<i>Meta</i>	<i>Tipo/configuración</i>	<i>Descripción</i>	<i>Línea Base</i>
		Número de días de exposición de la trampa)			técnico a nivel mundial que indica la población presente en un área determinada	
Controlar poblaciones de caracol gigante africano (Lissachatina fulica)	Número de predios monitoreados y controlados para el control del caracol gigante africano	Número de predios monitoreados y controlados	21	Descendente Trimestral Discreto	Consiste en conocer la localización del caracol gigante africano para evitar su dispersión	21 mínimos
Monitorear presencia de hormiga en lugares estratégicos	Número lugares estratégicos para monitoreados con hormigas	Número de lugares monitoreados	20 mínimo	Ascendente Trimestral Discreto	Consiste en monitorear lugares estratégicos donde existe el riesgo de ingreso y dispersión de nuevas hormigas en Galápagos	30 puntos estratégicos
Monitorear presencia de Aedes aegypti	Número de monitoreos de Aedes aegypti	Número de monitoreos realizados de Aedes aegypti	1	Ascendente Trimestral Discreto	Consiste en monitoreos de Aedes aegypti con el fin sugerir decisiones de control al Ministerio de Salud Pública	1 monitoreo semestral

<i>Actividad</i>	<i>Indicador</i>	<i>Fórmula</i>	<i>Meta</i>	<i>Tipo/configuración</i>	<i>Descripción</i>	<i>Línea Base</i>
Monitorear bodegas de granos almacenados	Número de bodegas monitoreadas para plagas de granos almacenados	Número de monitoreos realizados en bodegas de granos almacenados	16 mínimo	Ascendente Trimestral Discreto	Consiste en detectar en forma oportuna nuevas plagas	16 mínimo
Capacitar a usuarios	Número de capacitaciones a usuarios	Número de capacitaciones realizadas a usuarios	1	Ascendente Trimestral Discreto	Consiste en capacitaciones al sector sobre temas de relacionados a control, vigilancia de plagas, enfermedades o organismos introducidos	1
Controlar plagas urbanas	Porcentaje de servicios de control de plagas urbanas (roedores, avispas, pulgas, garrapatas, hormigas, cucarachas, ceroplastes, fumagina, entre otros) brindados a la ciudadanía	$\frac{\text{Número de servicios prestados}}{\text{Número de servicios solicitados}} \times 100$	100%	Ascendente Mensual Discreto	Consiste en la cantidad de servicios prestados a los usuarios en temas de control de cucarachas, roedores, mosquitos, garrapatas.	100%



Objetivo Operativo 1.5

Incrementar el estatus sanitario y el bienestar animal de las especies de interés comercial y social, MEDIANTE la implementación de un sistema de vigilancia zoonosanitaria, programas y proyectos para el manejo y control de estas especies con el involucramiento del sector productivo y la comunidad en general.

<i>Actividad</i>	<i>Indicador</i>	<i>Fórmula</i>	<i>Meta</i>	<i>Tipo/configuración</i>	<i>Descripción</i>	<i>Línea Base</i>
Inspeccionar granjas avícolas	Porcentaje de inspecciones de granjas avícolas que cumplen con la aplicación de buenas prácticas.	Número de granjas avícolas inspeccionadas que cumplen con la aplicación de buenas prácticas / Número de inspecciones planificadas X 100	16 mínimo	Ascendente Trimestral Discreto	Consiste en el seguimiento sanitario mediante la inspección de establecimientos pecuarios como granjas avícolas bajo el cumplimiento de parámetros de bioseguridad	100%
Inspeccionar granjas porcinas	Porcentaje de inspecciones de granjas porcinas que cumplen con la aplicación de buenas prácticas.	Número de granjas porcinas inspeccionadas que cumplen con la aplicación de buenas prácticas / Número de inspecciones planificadas X 100	100%	Ascendente Mensual Discreto	Consiste en el seguimiento sanitario mediante la inspección de establecimientos pecuarios como granjas porcinas bajo el cumplimiento de parámetros de bioseguridad.	100%



<i>Actividad</i>	<i>Indicador</i>	<i>Fórmula</i>	<i>Meta</i>	<i>Tipo/configuración</i>	<i>Descripción</i>	<i>Línea Base</i>
Atender notificaciones por enfermedades	Porcentaje de notificaciones atendidas en bovinos, aves y cerdos	Número de notificaciones atendidas/ Número de notificaciones recibidas X 100	100%	Ascendente Trimestral Discreto	Consiste en la atención a notificaciones por sospechas de enfermedades en bovinos, aves y cerdos.	100%
Emitir certificaciones sanitarias	Porcentaje de certificaciones sanitarias de movilización de animales terrestres (guías de movilización) emitidas	Número de certificaciones emitidas/ Número de certificaciones solicitadas X 100	100%	Ascendente Trimestral Discreto	Porcentaje de denuncias por molestias de animales atendidas.	100%
Esterilizar especies introducidas	Porcentaje de mascotas (especies introducidas) esterilizadas	Número de mascotas esterilizadas/ Número de solicitudes esterilizadas X 100	100%	Ascendente Trimestral Discreto	Consiste en la cantidad de perros y gatos (especies introducidas) esterilizados en colaboración a los Gobiernos autónomos centralizados.	100%

Objetivo Operativo 1.6

Incrementar la respuesta diagnóstica como soporte a los procesos agregadores de valor MEDIANTE la implementación de ensayos de diagnóstico.



<i>Actividad</i>	<i>Indicador</i>	<i>Fórmula</i>	<i>Meta</i>	<i>Tipo/configuración</i>	<i>Descripción</i>	<i>Línea Base</i>
Analizar muestras de plagas	Porcentaje de muestras de plagas analizadas	Número de muestras analizadas/Número de muestras ingresadas al laboratorio x 100	100%	Ascendente mensual Discreto	Consiste en la identificación de muestras de plagas u organismos que fueron recolectados en laboratorio a nivel orden.	100%
Diagnosticar muestras	Porcentaje de diagnóstico de muestras analizadas	Número de diagnósticos de muestras analizadas /Número de muestras analizadas x 100	100%	Ascendente Trimestral Discreto	Consisten los diagnósticos de enfermedades realizados a muestras de plantas o animales o humanas	100%
Emitir guías de movilización de muestras	Porcentaje de guías de movilización de muestras	Número de guías de movilización de muestras emitidas/Número de guías de movilización de muestras solicitadas x100	100%	Ascendente Trimestral Discreto	Consiste en la emisión de guías movilización para al continente o interislas	100%

3.3 OFICINAS TÉCNICAS

Se consideran las siguientes Oficinas Técnicas los puntos de: Isabela, San Cristóbal, Floreana, Quito y Guayaquil.





Las oficinas técnicas son instancias de apoyo, coordinación, gestión, y control para el cumplimiento de la misión y objetivos de cada uno de los productos y servicios de la Agencia de Regulación y Control de la Bioseguridad y Cuarentena para Galápagos a la que pertenecen, a través de su estructura y equipo multifuncional para la prevención y vigilancia para prevenir y minimizar el ingreso de especies introducidas a cada una de las islas.

Objetivo Operativo 1.7

Incrementar la efectividad de la inspección y cuarentena en puertos y aeropuertos MEDIANTE la tecnificación de los puntos de control, incremento de personal, entrenamiento, equipamiento y mejoramiento de infraestructura

Actividad	Indicador	Fórmula	Meta	Tipo/Configuración
Capacitar a los usuarios	Porcentaje de capacitaciones a usuarios	Número de capacitaciones realizadas / Número de capacitaciones solicitadas	100%	Ascendente Trimestral Discreto

Los resultados de actividades técnicas de prevención y vigilancia se consolidan en cada una de las direcciones de Prevención y Vigilancia según corresponda.

3.4 SUBDIRECCIÓN ADMINISTRATIVA FINANCIERA

Misión

Administrar los procesos de gestión del talento humano, financiero, servicios administrativos, tecnologías de la información y comunicación y documentación y archivo de la Agencia de Regulación y Control de la Bioseguridad y Cuarentena para Galápagos y coordinar los planes, programas y proyectos requeridos para el desarrollo de los procesos de gestión institucional.

Objetivo Estratégico

Fortalecer las capacidades Institucionales

Objetivo Operativo 2.1

Incrementar la eficiencia en la Subdirección Administrativo Financiero MEDIANTE, la elaboración de un manual de procedimientos administrativos financieros, implementación de un software para la parte administrativa financiera, una adecuada y oportuna planificación de actividades críticas y control del uso adecuado de los recursos institucionales.



Actividad	Indicador	Fórmula	Meta	Tipo/Configuración
Capacitar al personal	Número de capacitaciones impartidas al personal trimestralmente de acuerdo a la Planificación institucional	Número de capacitaciones impartidas al personal trimestralmente de acuerdo a la Planificación institucional	3	Ascendente trimestral Discreto
Mantener operativo los equipos informáticos para facilitar las actividades del personal	Número de mantenimientos de equipos informáticos	Número de procesos publicados/Número de procesos planificados	50	Continuo trimestral Discreto
Publicar procesos en el portal de compras públicas	Porcentaje de procesos publicados en el portal institucional de compras públicas	Número de procesos publicados/Número de procesos planificados	100%	Continuo trimestral Discreto
Brindar operatividad institucional	Porcentaje de procesos que brindan operatividad para la gestión administrativa	Número de servicios básicos ejecutados / Número de servicios básicos planificados	100%	Continuo trimestral Discreto
Gestionar el cumplimiento de normativas legales vigentes en materia de talento humano	Porcentaje de gestión para cumplimiento de normativas legal vigentes en materia de talento humano	(Número de actividades cumplidas/ Número total de actividades programadas) *100	100%	Ascendente trimestral Discreto



3.5. SUBDIRECCIÓN DE ASESORIA JURÍDICA

Misión

Asesorar, dirigir y desarrollar el proceso de gestión jurídica, asegurando que las actuaciones de la entidad se encuentren enmarcadas en el ordenamiento jurídico vigente y que tengan relación con las acciones de contratación de carácter general, procedimientos administrativos internos y externos, patrocinio judicial, extrajudicial de solución alternativa de conflictos.

Objetivo Estratégico

Fortalecer las capacidades Institucionales

Objetivo Operativo 3.1

Incrementar la eficiencia en la gestión de la subdirección de asesoría jurídica MEDIANTE herramientas en la unidad legal especializada y patrocinio jurídico.

Actividad	Indicador	Fórmula	Meta	Tipo/Configuración
Ejecutar todos los documentos legales que se generen en las diferentes áreas	Porcentaje de instrumentos y/o documentos legales despachados según lo requerido	Número de instrumentos y/o documentos legales despachados / Total de instrumentos y/o documentos legales solicitados.	100%	Ascendente Mensual Discreto







3.6. SUBDIRECCIÓN DE PLANIFICACIÓN

Misión

Dirigir, coordinar, ejecutar y evaluar los procesos técnicos de planificación, seguimiento y evaluación y relaciones Internacionales, encaminadas a la gestión y el mejoramiento continuo de la ABG.

Objetivo Estratégico

Fortalecer las capacidades Institucionales

Objetivo Operativo 4.1

Incrementar la eficiencia de la Subdirección de Planificación MEDIANTE herramientas de planificación y programación presupuestaria y herramientas de seguimiento y evaluación de proyectos de inversión y procesos institucionales.

Actividad	Indicador	Fórmula	Meta	Tipo/Configuración
Gestionar la ejecución de la planificación operativa	Número de seguimientos a la planificación operativa anual	Número de seguimientos a la planificación	3	Ascendente Trimestral Discreto
Gestionar la ejecución de proyectos de cooperación	Número de seguimientos a proyectos de cooperación	Número de seguimientos a proyectos de cooperación	3	Ascendente Trimestral Discreto

3.7. UNIDAD DE COMUNICACIÓN SOCIAL

Misión

Desarrollar el sistema comunicacional y protocolario, que contribuya a la creación e incremento de la conciencia pública e institucional sobre la misión de la ABG y su gestión, tanto a nivel nacional como internacional.

Objetivo Estratégico

Fortalecer las capacidades Institucionales

Objetivo Operativo 5.1

Incrementar la comunicación de la ABG hacia la comunidad MEDIANTE la implementación de campañas de comunicación y elaboración de noticias para difusión por redes sociales, página web y radio.



Actividad	Indicador	Fórmula	Meta	Tipo/Configuración
Elaborar diseños enfocados a Bioseguridad para difusión en medios.	Número de diseños publicados	Número de actividades cumplidas del Plan de Comunicación / Número total de actividades del Plan de Comunicación	8	Ascendente Trimestral Discreto
Realizar eventos de comunicación a la ciudadanía	Número de eventos de Comunicación Social	Número de eventos de comunicación social	2	Ascendente Trimestral Discreto
Realizar videos de concientización para la comunidad	Número de videos institucionales difundidos	Número de videos institucionales difundidos	3	Ascendente Trimestral Discreto

4.COOPERACIÓN TÉCNICA

En el artículo 2 numeral 14) del Decreto Ejecutivo, establece la atribución de la ABG para: “Gestionar y recibir cooperación técnica, recursos, donaciones de organismos nacionales e internacionales, públicos y privados para optimizar la gestión institucional, sujetándose a la normativa nacional vigente para el efecto”.

Adicionalmente el Estatuto Orgánico de Gestión Organizacional por los Procesos de la ABG, publicado en la Edición Especial No. 31 del Registro Oficial del 29 de julio de 2013, en el capítulo V, título I, numerario 1.1.2 detalla las atribuciones y responsabilidades de la Dirección Ejecutiva en el numeral 4) “Gestionar y suscribir convenios o acuerdos de cooperación interinstitucional nacionales e interinstitucionales para gestionar y recibir recurso para optimizar la gestión institucional de la ABG”.

Sobre la base de lo descrito, la ABG tiene suscrito convenios de cooperación técnica con las siguientes organizaciones:



FUNDACIÓN CONSERVANDO GALÁPAGOS



Objeto del convenio: Aunar esfuerzos y voluntades entre las partes, para viabilizar y facilitar el desarrollo, articulación y coordinación conjunta, para la provisión de asistencia técnica, apoyo financiero mediante bienes o servicios por parte de GC a la ABG en el ámbito de la investigación, capacitación, educación y desarrollo principalmente que coadyuven a la conservación de los ecosistemas de Galápagos y a la consecución de fines y objetivos institucionales de las partes.

FONDO DE INVERSIÓN AMBIENTAL SOSTENIBLE FIAS – FONDO EL CONTROL DE LAS ESPECIES INVASORAS DE GALÁPAGOS FEIG



Objetivo: Ejecución de varios proyectos, iniciativas y asistencias técnicas postulados en pos del cumplimiento de las diferentes acciones que contempla el Plan de Manejo de Especies Invasoras para Galápagos 2019-2029.

FUNDACIÓN DE CONSERVACIÓN JOCOTO



Objetivo del convenio: Fortalecimiento institucional para la implementación de acciones de manejo y proyectos tendientes a prevenir el ingreso, realizar control y erradicación de especies invasoras para la conservación de la biodiversidad nativa y endémica de las islas Galápagos.



INTERCULTURAL OUTREACH INITIATIVE

Objetivo: Gestionar, manejar y controlar las especies introducidas en el Cantón Isabela para reducir los impactos en el ecosistema, salud humana y sector agropecuario

5.FINANCIAMIENTO

En la siguiente tabla (anexo) se presenta el presupuesto de la ABG siguiendo el esquema de la Programación Anual de la Política Pública, con la respectiva alineación al presente plan operativo.





PROGRAMACIÓN INDICATIVA ANUAL 2026

Objetivo PMBV	Objetivo Estratégico	Dirección / Área	Objetivo Operativo	Indicador	Total			
6 - Precautelar el uso sostenible de los recursos naturales, la protección del ambiente, así como la optimización y eficiencia energética	1 - Reducir el riesgo de introducción y dispersión de especies exóticas a las Islas Galápagos	- DNPI - Dirección De Normativa Y Prevención	-1 - Incrementar la efectividad de la inspección y cuarentena en puertos	1 - Porcentaje promedio de cumplimiento en la aplicación de los procedimientos de inspección de carga 7 equipaje - medios de transporte				
				2 - Porcentaje de percepción ciudadana sobre el sistema de inspección y cuarentena	\$587.835,20			
				53 - Índice de eficiencia en el número de inspecciones en carga, equipaje y en medios de transporte en destino	\$64.378,29			
			Total 4 - Incrementar el control y vigilancia fitosanitaria MEDIANTE la implementación de un sistema de vigilancia, programas y proyectos que apunten a erradicar o mantener con baja prevalencia las plagas cuarentenarias prioritarias en la provincia de Ga		\$764.413,31			
			-3 - Incrementar el nivel de cumplimiento de la inocuidad, calidad sanitaria	7 - Porcentaje de operativos de control realizados	\$1.416.546,80			
				8 - Porcentaje de cumplimiento de la normativa que regula la presencia de contaminantes en la producción primaria	\$78.385,91			
				9 - Porcentaje de empresas de fumigación y almacenes de expendio de insumos agropecuarios que cumplen la normativa vigente	\$75.083,50			
			Total 4 - Incrementar el control y vigilancia fitosanitaria MEDIANTE la implementación de un sistema de vigilancia, programas y proyectos que apunten a erradicar o mantener con baja prevalencia las plagas cuarentenarias prioritarias en la provincia de Ga		\$75.083,50			
Total DNPI - Dirección De Normativa Y Prevención					\$228.552,92			
		- DVC1 - Dirección De Vigilancia Y Calidad Técnica	-4 - Incrementar el control y vigilancia fitosanitaria MEDIANTE la implementación de un sistema de vigilancia, programas y proyectos que apunten a erradicar o mantener con baja prevalencia las plagas cuarentenarias prioritarias en la provincia de Ga	14 - Índice MTD de la Mosca de la Fruta	\$1.645.099,72			
				15 - Número de predios monitoreados y controlados para el control del caracol gigante africano	\$283.467,25			
				16 - Número lugares estratégicos para monitoreados con hormigas	\$80.057,14			
				17 - Número de monitoreos de Aedes aegypti	\$78.385,91			
				19 - Número de bodegas monitoreadas para plagas de granos almacenados	\$101.393,68			
				21 - Porcentaje de servicios de control de plagas urbanas (roedores, avispas, pulgas, garrapatas, hormigas, cucarachas, cecropiales, fumaginas, entre otros) brindados a la ciudadanía	\$128.498,01			
					\$151.116,49			
			Total 4 - Incrementar el control y vigilancia fitosanitaria MEDIANTE la implementación de un sistema de vigilancia, programas y proyectos que apunten a erradicar o mantener con baja prevalencia las plagas cuarentenarias prioritarias en la provincia de Ga		\$822.939,01			
			-5 - Incrementar el estatus sanitario y el bienestar animal de las especies	22 - Porcentaje de inspecciones de granjas avícolas que cumplen con la aplicación de buenas prácticas	\$293.124,04			
				23 - Porcentaje de inspecciones de granjas porcinas que cumplen con la aplicación de buenas prácticas	\$199.641,71			
			Total 4 - Incrementar el control y vigilancia fitosanitaria MEDIANTE la implementación de un sistema de vigilancia, programas y proyectos que apunten a erradicar o mantener con baja prevalencia las plagas cuarentenarias prioritarias en la provincia de Ga		\$102.393,68			
				25 - Porcentaje de certificaciones sanitarias de movilización de animales terrestres (gulas de movilización) emitidas	\$108.393,68			
				27 - Porcentaje de denuncias por molestias de animales atendidas	\$75.083,50			
				60 - Porcentaje de mascotas esterilizadas	\$45.015,50			
			-7 - Incrementar la respuesta diagnóstica como soporte a los procesos agregados de valor MEDIANTE la implementación de ensayos de diagnóstico		\$821.652,11			
				31 - Porcentaje de muestras de plagas analizadas	\$90.088,14			
				32 - Porcentaje de diagnóstico de muestras analizadas	\$62.318,53			
			Total 4 - Incrementar el control y vigilancia fitosanitaria MEDIANTE la implementación de un sistema de vigilancia, programas y proyectos que apunten a erradicar o mantener con baja prevalencia las plagas cuarentenarias prioritarias en la provincia de Ga		\$152.406,67			
					\$1.796.997,79			
		- OTCI - Oficina Técnica Crotibal	-1 - Incrementar la efectividad de la inspección y cuarentena en puertos y aeropuertos MEDIANTE la tecnificación de los puntos de control, incremento de personal, entrenamiento, equipamiento, concientización a usuarios y mejoramiento de infraestructura.	50 - Porcentaje de capacitaciones a usuarios (Crotibal)	\$135.980,21			
			Total 4 - Incrementar el control y vigilancia fitosanitaria MEDIANTE la implementación de un sistema de vigilancia, programas y proyectos que apunten a erradicar o mantener con baja prevalencia las plagas cuarentenarias prioritarias en la provincia de Ga		\$135.980,21			
					\$135.980,21			
		- OTFI - Oficina Técnica Floreana	-1 - Incrementar la efectividad de la inspección y cuarentena en puertos y aeropuertos MEDIANTE la tecnificación de los puntos de control, incremento de personal, entrenamiento, equipamiento, concientización a usuarios y mejoramiento de infraestructura.	52 - Porcentaje de capacitaciones a usuarios (Floreana)	\$20.257,75			
			Total 4 - Incrementar el control y vigilancia fitosanitaria MEDIANTE la implementación de un sistema de vigilancia, programas y proyectos que apunten a erradicar o mantener con baja prevalencia las plagas cuarentenarias prioritarias en la provincia de Ga		\$20.257,75			
					\$20.257,75			
		- OTGI - Oficina Técnica Guayaquil	-1 - Incrementar la efectividad de la inspección y cuarentena en puertos y aeropuertos MEDIANTE la tecnificación de los puntos de control, incremento de personal, entrenamiento, equipamiento, concientización a usuarios y mejoramiento de infraestructura.	49 - Porcentaje de capacitaciones a usuarios (Guayaquil)	\$47.719,36			
			Total 4 - Incrementar el control y vigilancia fitosanitaria MEDIANTE la implementación de un sistema de vigilancia, programas y proyectos que apunten a erradicar o mantener con baja prevalencia las plagas cuarentenarias prioritarias en la provincia de Ga		\$47.719,36			
					\$47.719,36			
		- OTI - Oficina Técnica Islaeta	-1 - Incrementar la efectividad de la inspección y cuarentena en puertos y aeropuertos MEDIANTE la tecnificación de los puntos de control, incremento de personal, entrenamiento, equipamiento, concientización a usuarios y mejoramiento de infraestructura.	51 - Porcentaje de capacitaciones a usuarios (Islaeta)	\$70.696,12			
			Total 4 - Incrementar el control y vigilancia fitosanitaria MEDIANTE la implementación de un sistema de vigilancia, programas y proyectos que apunten a erradicar o mantener con baja prevalencia las plagas cuarentenarias prioritarias en la provincia de Ga		\$70.696,12			
					\$70.696,12			
		- OTQI - Oficina Técnica Quito	-1 - Incrementar la efectividad de la inspección y cuarentena en puertos y aeropuertos MEDIANTE la tecnificación de los puntos de control, incremento de personal, entrenamiento, equipamiento, concientización a usuarios y mejoramiento de infraestructura.	48 - Porcentaje de capacitaciones a usuarios (Quito)	\$131.528,05			
			Total 4 - Incrementar el control y vigilancia fitosanitaria MEDIANTE la implementación de un sistema de vigilancia, programas y proyectos que apunten a erradicar o mantener con baja prevalencia las plagas cuarentenarias prioritarias en la provincia de Ga		\$131.528,05			
					\$131.528,05			
Total 6 - Precautelar el uso sostenible de los recursos naturales, la protección del ambiente, así como la optimización y eficiencia energética					\$3.848.273,06			
8 - Fortalecer la institucionalidad pública de forma eficiente	6 - Fortalecer las capacidades institucionales	- OAF1 - Oficina Administrativa Financiera	-9 - Incrementar la eficiencia en la Subdirección Administrativa Financiera MEDIANTE la elaboración de un manual de procedimientos administrativos financieros, implementación de un software para la parte administrativa financiera, una adecuada y oportuna	36 - Porcentaje de procesos publicados en el portal institucional de compras públicas	\$1.483.909,91			
				57 - Número de mantenimientos de equipos informáticos	\$252.409,98			
				62 - Porcentaje de procesos que brindan operatividad para la gestión administrativa.	\$120.834,01			
				64 - Porcentaje de gestión para cumplimiento de normativas legales vigentes en materia de talento humano	\$36.266,78			
			Total 4 - Incrementar el control y vigilancia fitosanitaria MEDIANTE la implementación de un sistema de vigilancia, programas y proyectos que apunten a erradicar o mantener con baja prevalencia las plagas cuarentenarias prioritarias en la provincia de Ga		\$1.893.410,72			
					\$1.893.410,72			
					- OAJ1 - Asesoría Jurídica	-11 - Incrementar la eficiencia en la gestión de la Subdirección de Asesoría Jurídica MEDIANTE herramientas en la unidad legal especializada y patrocinio jurídico	37 - Porcentaje de instrumentos y/o documentos legales despachados según lo requerido	\$20.257,75
						Total 4 - Incrementar el control y vigilancia fitosanitaria MEDIANTE la implementación de un sistema de vigilancia, programas y proyectos que apunten a erradicar o mantener con baja prevalencia las plagas cuarentenarias prioritarias en la provincia de Ga		\$20.257,75
								\$20.257,75
					- OPI - Planificación Institucional	-15 - Incrementar la eficiencia de la Subdirección de Planificación MEDIANTE herramientas de planificación y programación presupuestaria y herramientas de seguimiento y evaluación de proyectos de inversión y procesos institucionales.	58 - Número de seguimientos a la planificación operativa anual	\$23.409,01
Total 4 - Incrementar el control y vigilancia fitosanitaria MEDIANTE la implementación de un sistema de vigilancia, programas y proyectos que apunten a erradicar o mantener con baja prevalencia las plagas cuarentenarias prioritarias en la provincia de Ga		\$23.409,01						
		\$23.409,01						
Total 6 - Fortalecer la institucionalidad pública de forma eficiente					\$1.937.077,50			
Total general					\$5.785.350,50			



*Nombre de la institución pública
o entidad del estado*

*Agencia de Regulación y
Control de la Bioseguridad y
Cuarentena para Galápagos*



**Agencia de Bioseguridad
para Galápagos**



@galapagos_abg



@ABG_galapagos

www.bioseguridadgalapagos.gob.ec